

A MAGYAR NEMZETI LEVÉLTÁR ELEKTRONIKUS IRATKEZELÉSE

KÉSZÍTETTE:

POROS LILLA, SZAKMAI TANÁCSADÓ

SZAKÁCS GERGELY, SZAKMAI FŐTANÁCSADÓ

GYÓR, 2024. OKTÓBER 10.

Milyen hátrányai lehetnek az elektronikus ügyintézésnek a papírral szemben?

AZ ÁTÁLLÁS FOLYAMATA

Milyen előnyei lehetnek az elektronikus ügyintézésnek a papíron történő ügyintézéssel szemben?

Elektronikus ügyintézésre átállás az MNL-ben:

Projekt: KÖFOP-1.0.0-VEKOP-15-2016-00011

„Közigazgatási eljárásokhoz kapcsolódó levéltári szolgáltatás fejlesztése”

Cél: Az adminisztratív terhek csökkentése

**Széchenyi 2020 program keretében az Európai Unió támogatásával,
az Európai Szociális Alap társfinanszírozásával.**

A projekt célja és eredményei:

Integrált ügyfélszolgálat,

Egységes eljárásrendek, szabályozottság,

Űrlapok, iratminták, sablonok,

Kiterjesztett ügyfélelérés:

- elektronikusan SZÜF űrlap,
- ügyfélkapuról – hivatali kapura,
- kormányablakból – formalizált űrlap szkennelt állományként érkezik,
- postai úton – formalizált űrlapon,
- személyesen – formalizált űrlapon.

A szükséges változások:

- szervezetfejlesztés,
- digitális kompetenciák, fejlesztése,
- belső folyamatok újragondolása.

Hogyan ne csináljuk!!!

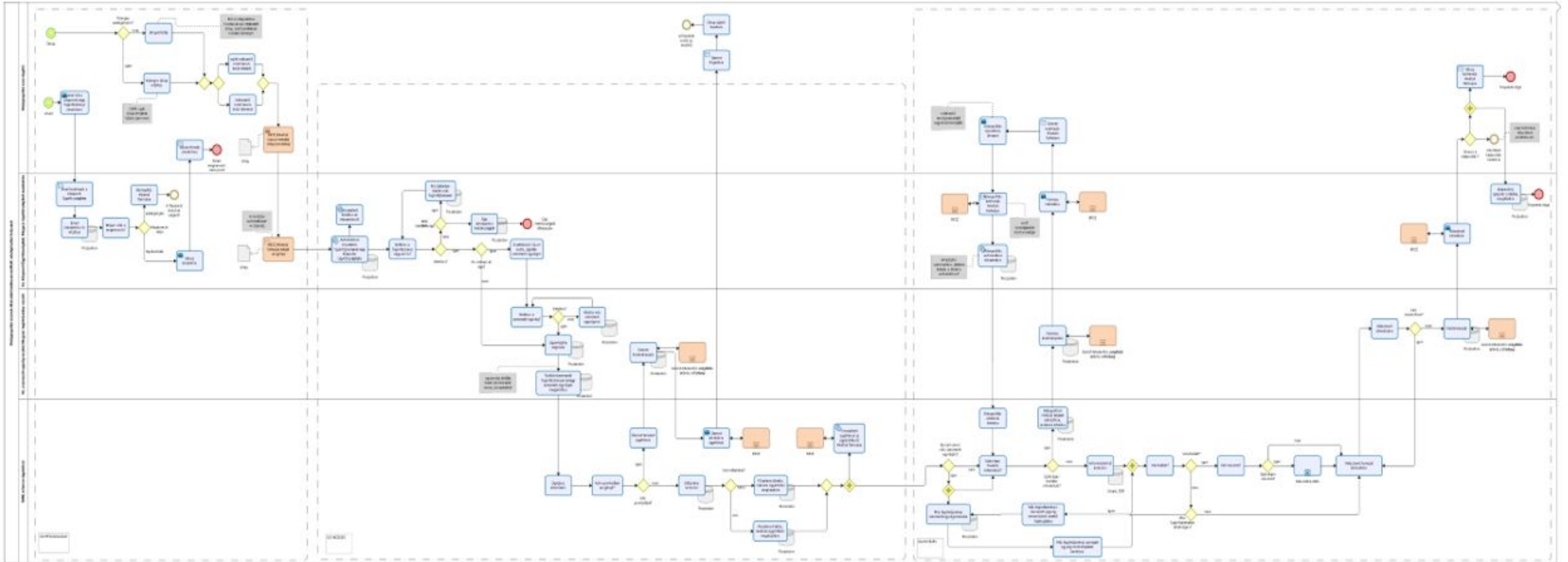

Ami nélkül nem megy az elektronikus ügyintézés?

ELEKTRONIKUS ÜGYINTÉZÉS

Az MNL által használt iratkezelő rendszer és funkciói:

- nyílt, bizalmas és minősített iratok kezelése,
- egyszerű érkeztetés, iktatás,
- ügyiratok kezelése, szerelése, csatolása, iratkapcsolatok,
- partner- és ügyféladatok kezelése,
- iratkezelési nyomtatványok és jegyzékek előállítása,
- szervezeten belüli és kívülrre történő iratmozgás követhetősége,
- Hivatali kapu integrációja,
- Kormányzati Érkeztető Rendszer kapcsolódása,
- vonalkódkezelés,
- kettős határidő-figyelés és e-mail értesítés,
- szignálás és feladatkezelés, munkafolyamat-támogatás (workflow),

Az MNL által használt iratkezelő rendszer és funkciói 2.:

- elektronikus aláírás és időbélyegző használat, hiteles elektronikus másolat készítés,
- átmeneti és központi irattározás,
- iratmegőrzési kötelezettségek követése, selejtezés, levéltárba adás, megsemmisítés, archiválás,
- csoportmunka támogatása,
- dokumentumsablon kezelés, dokumentumok verziókezelése,
- tartalomalapú visszakeresés,
- nyilvántartásba vételi adatokon felül további szabadon definiálható adatok felvitele (kulcsszavak, dokumentumcímkék),
- iratok elsődleges (irattári terv) és további besorolási sémába illesztése.

Milyen elektronikus csatornákon érkezhettek küldemények?

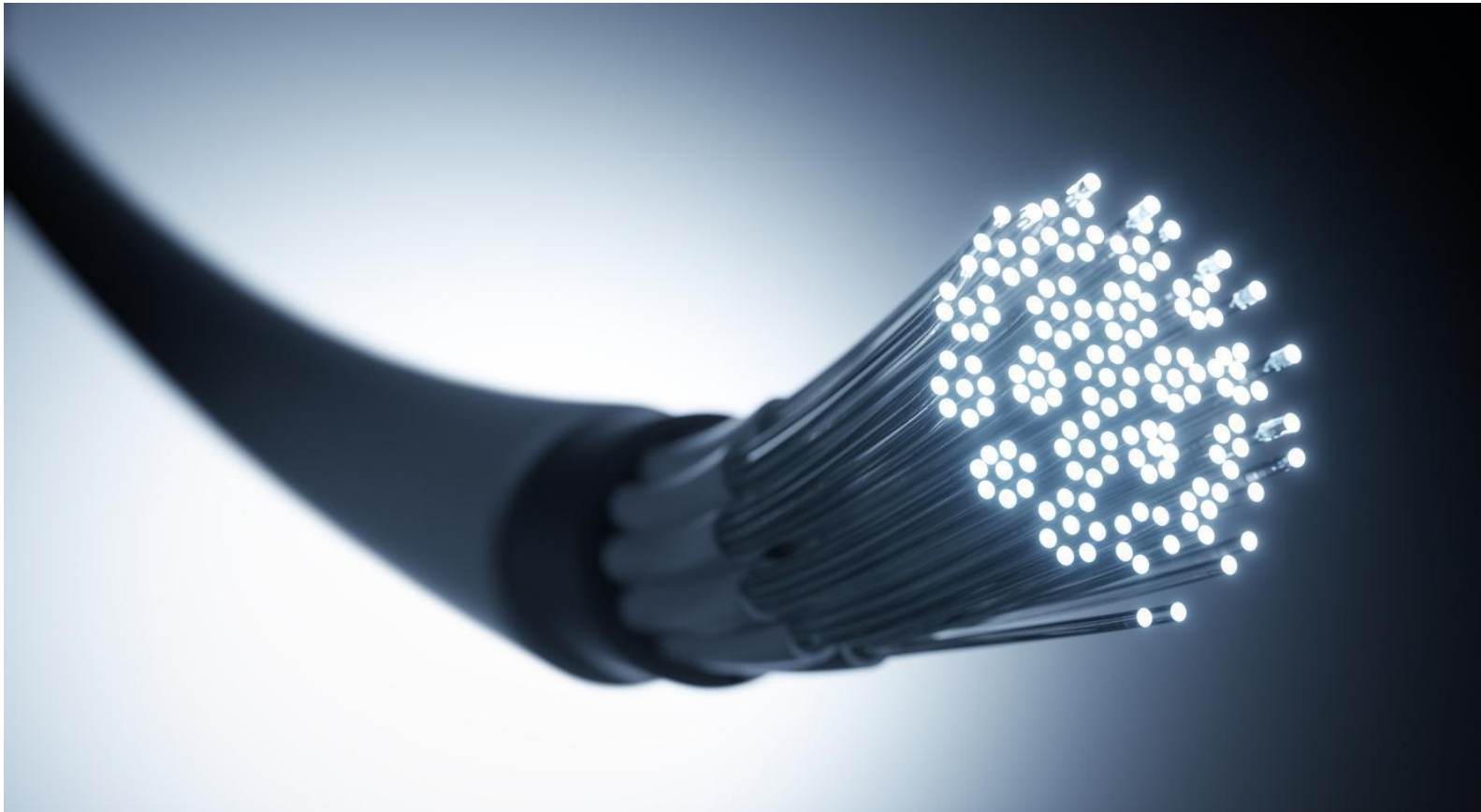

Elektronikus csatornák:

- Hivatali kapu
- Hivatali kapu (KÉR)
- Ügyfélkapu
- Céggkapu
- E-papír
- E-mail

Küldemények érkeztetése a Poszeidonban

- Automatikus érkeztetés a Poszeidonba integrált elektronikus csatornák esetén. (Hivatali Kapu, Hivatali Kapu (KÉR), Ügyfélkapu, Cégkapu)
- Manuális érkeztetés a rendszerben, minden egyéb küldemény esetén.

ELEKTRONIKUS ÜGYINTÉZÉS

magyarorszag.hu

Browser address bar: https://magyarorszag.hu/szuf_szolg_lista?kategoria=KO.AD

Header: POROS LILLA
KIJELENTKEZÉS
Kilépés 08:34 múlva

Navigation menu:

- CSALÁD
- OKTATÁS, KUTATÁS
- EGÉSZSÉGÜGY
- PÉNZÜGY
- JUTTATÁS, SEGÉLY
- NYUGDÍJ (78)
- ÉLET MAGYARORSZÁGON (1)
- UTAZÁS KÜLFÖLDRE
- VÁLLALKOZÁS
- TULAJDON
- OKMÁNYOK
- KÖZIGAZGATÁS, JOG
- ADATKEZELÉS, ADATSZOLGÁLTATÁS
- KÉRELEM BENYÚJTÁSA

Service list:

- LEVÉLTÁRI ADATOK IGÉNYLÉSE ÉS MÁSOLATKIADÁS A HADIGONDOZÁSI IGÉNYJOGOSULTSÁG MEGÁLLAPÍTÁSÁHOZ, HADIGONDOZÁSSAL KAPCSOLATOS IRATOK MEGKERESÉSE ÉS MÁSOLATOK KÉSZÍTÉSE
- LEVÉLTÁRI ADATOK IGÉNYLÉSE ÉS MÁSOLATKIADÁS A LEVÉLTÁR ŐRIZETÉBEN LÉVŐ BÍRÓSÁGI IRATANYAGOKBÓL.
- LEVÉLTÁRI ADATOK IGÉNYLÉSE ÉS MÁSOLATKIADÁS A LEVÉLTÁRBAN TALÁLHATÓ NÉVVÁLTOZTATÁSI IRATOKRÓL.
- LEVÉLTÁRI ADATOK IGÉNYLÉSE ÉS MÁSOLATKIADÁS AZ INGATLAN NYILVÁNTARTÁSBA BEJEGYZETT JOGOK ÉS TÉNYEK IGAZOLÁSÁRA VONATKOZÓAN.
- LEVÉLTÁRI ADATOK IGÉNYLÉSE ÉS MÁSOLATKIADÁS EGYÉB ÜGYBEN.
- LEVÉLTÁRI ADATOK IGÉNYLÉSE ÉS MÁSOLATKIADÁS ÉPÍTÉSÜGYI HATÓSÁGI ELJÁRÁSOK TÁMOGATÁSÁHOZ
- LEVÉLTÁRI ADATOK IGÉNYLÉSE ÉS MÁSOLATKIADÁS HAGYATÉKI IRATOKBÓL.
- LEVÉLTÁRI ADATOK IGÉNYLÉSE ÉS MÁSOLATKIADÁS MUNKAVISZONY, NEVELÉSI SEGÉLY, ILLETVE ÖSZTÖNDÍJ FOLYÓSÍTÁSA, NYUGDÍJ-, VALAMINT TÁRSADALOMBIZTOSÍTÁSI ÉS EGYÉB KAPCSOLÓDÓ ÜGYEKBEN.
- LEVÉLTÁRI ADATOK IGÉNYLÉSE ÉS MÁSOLATKIADÁS TANULÓIDŐRE, ILLETVE ISKOLAI VÉGZETTSÉGRE VONATKOZÓAN.**
- MAGYARORSZÁG TERÜLETÉN LÉVŐ VÍZSZINTES, MAGASSÁGI ÉS OGPSH ALAPPONTOK PONTLEÍRÁSAINAK IGÉNYLÉSE
- MAGYARORSZÁG TERÜLETÉRŐL GEOADATRÁZISOK TÉRINFORMATIKAI SZOLGÁLTATÁSÁNAK IGÉNYLÉSE

Levéltári adatigénylés kérelme

POROS LILLA

KIJELENTKEZÉS

Kilépés 09:55 múlva

- CSALÁD
- OKTATÁS, KUTATÁS
- EGÉSZSÉGÜGY
- PÉNZÜGY
- JUTTATÁS, SEGÉLY
- NYUGDÍJ**
- ÉLET MAGYARORSZÁGON
- UTAZÁS KÜLFÖLDRE
- VÁLLALKOZÁS
- TULAJDON
- OKMÁNYOK
- KÖZIGAZGATÁS, JOG
- ADATKEZELÉS, ADATSZOLGÁLTATÁS**
- KÉRELEM BENYÚJTÁSA
- ÜGYFÉLBEADVÁNYOK MEGINDULT ELJÁRÁSBAN
- DÖNTÉS, JOGORVOSLAT, KÁRTÉRÍTÉS
- BÍRÓSÁG ÜGYÉRSZÉG

← Előző fejezet Fejezetek ▼ ▶ Következő fejezet Ellenőrzések futtatása Kitöltés befejezése Űrlap mentése Letöltések ▼ További műveletek ▼

Kérelmező személy adatai

Saját maga képviselőként vagy meghatalmazottként jár el? Saját nevemben Meghatalmazottként

Személy adatok

| | | | |
|-----------------------|---|------------------------|---|
| Viselt név előtag: | <input type="text" value="Kérem válasszon!"/> | Viselt vezetéknev*: | <input type="text" value="POROS"/> |
| Viselt utónév*: | <input type="text" value="LILLA"/> | Viselt utónév 2: | <input type="text"/> |
| Születési név előtag: | <input type="text" value="Kérem válasszon!"/> | Születési vezetéknev*: | <input type="text" value="POROS"/> |
| Születési utónév*: | <input type="text" value="LILLA"/> | Születési utónév 2: | <input type="text"/> |
| Születési hely*: | <input type="text" value="BUDAPEST 12"/> | Születési idő*: | <input type="text" value="ÉÉÉÉ-HH-NN"/> |
| Anyja vezetékneve*: | <input type="text"/> | Anyja utóneve 2: | <input type="text"/> |
| Anyja utóneve*: | <input type="text"/> | | |

Okmány adatok

| | | | |
|-----------------|---|----------------|----------------------|
| Okmány típusa*: | <input type="text" value="Kérem válasszon!"/> | Okmány száma*: | <input type="text"/> |
|-----------------|---|----------------|----------------------|

Cím

Állandó lakcím

Beküldés hivatali kapu KÉR-en keresztül

The main content area is titled "CÍMZETT KIVÁLASZTÁSA" (County Selection). A dropdown menu is open, showing a list of counties (Válasszon a listából):

- MNL - Bács-Kiskun Vármegyei Levéltára
- MNL - Baranya Vármegyei Levéltára
- MNL - Békés Vármegyei Levéltára
- MNL - Borsod-Abaúj-Zemplén Vármegyei Levéltára
- MNL - Csongrád-Csanád Vármegyei Levéltára
- MNL - Fejér Vármegyei Levéltára
- MNL - Győr-Moson-Sopron Vármegye Győri Levéltára
- MNL - Győr-Moson-Sopron Vármegye Soproni Levéltára
- MNL - Hajdú-Bihar Vármegyei Levéltára
- MNL - Heves Vármegyei Levéltára
- MNL - Jász-Nagykun-Szolnok Vármegyei Levéltára
- MNL - Komárom-Esztergom Vármegyei Levéltára
- MNL - Magyar Nemzeti Levéltár Országos Levéltára
- MNL - Nógrád Vármegyei Levéltára
- MNL - Pest Vármegyei Levéltára
- MNL - Somogy Vármegyei Levéltára
- MNL - Szabolcs-Szatmár-Bereg Vármegyei Levéltára
- MNL - Tolna Vármegyei Levéltára
- MNL - Vas Vármegyei Levéltára
- MNL - Veszprém Vármegyei Levéltára
- MNL - Zala Vármegyei Levéltára

The background form includes fields for "Saját maga képviselésében vagy meghatalmazottként", "Személy adatok", "Viselt név előtag:", "Viselt utónév*:", "Születési név előtag:", "Születési utónév*:", "Születési hely*:", "Anyja vezetékneve*:", and "Anyja utóneve*:". The "ADATKEZELÉS, ADATSZOLGÁLTATÁS" section is highlighted in the sidebar.

A kitöltött űrlap beérkezik a Poszeidon rendszerbe

A beérkezett küldemény iktatása és az ügyfélszolgálati munkafolyamat elindítása

Ügyfélszolgálati munkafolyamat

00:29:06 Poros Lilla / Ügyfélszolgálati Főosztály / Ügyintéző

Kapott feladatok

Ügyintézéses aktív Adatbázis-műveletek Alapértelmezett feladatok dátum szűrés [2023.01.01, 2024.12.31] 7 oszlop kiválasztva

| Olvasta? | Ügyintézés tárgya ↑↓ | Folyamatlépés megnevezése | Iktatószám ↑↓ | Tárgy ↑↓ | Határidő ↑↓ | Létrehozás ideje ↓↑ |
|--------------------------|--|----------------------------|---------------------------|-----------------------|-------------|------------------------|
| <input type="checkbox"/> | 204 | | | | | |
| Nem | teszt - MNL/UF/204-1/2024 - Minta Lam... | Beérkezett űrlap kitöltése | teszt - MNL/UF/204-1/2024 | Minta Lambert kérelme | | 2024. 04. 11. 10:20:25 |

Elvégez Megtekint Kioszt Továbbít Letölt Betekint Folyamatban 50

1 - 50. Találatok száma: 1

MENÜ ÖSSZECSUKÁSA

Beérkezett űrlap kitöltése

00:29:25 Poros Lilla / Ügyfélszolgálati Főosztály / Ügyintéző

Ügyintézéses feladat elvégzése (teszt - MNL/UF/204-1/2024 - Minta Lambert kérelme)

Feladat **Űrlap** Információ

Alapadatok

| | |
|---------------------------|--|
| Határidő | <input type="text"/> |
| Elektronikus állomány | tanulói_dó.pdf (teszt - MNL/UF/204-1/2024) |
| Munkafolyamat azonosítója | 179/2024 |

Feladat leírása

Beérkezett űrlap kitöltése

Ön a/az „Tanulói_dó” űrlap kitöltésének feladatát kapta:

- amennyiben az Elektronikus állomány mező töltve van, úgy letöltheti a csatolt dokumentumot a „Verziót letölt” gombbal olvasásra, és ellenőrizheti az iratot,
- kattintson az „Űrlap” fülre,
- töltsse ki a megadott „Tanulói_dó” űrlap mezőt,
- zárja le a feladatot az „Elvégezve” gombbal.

Ügyintézéshez megjegyzés

MENÜ ÖSSZECSUKÁSA

Elvégezve Mégse Verziót letölt Felold Űrlap mentése Excelből feltöltés Excelbe exportálás Kapcsolódások

Beérkezett űrlap kitöltése

00:27:50 Poros Lilla / Ügyfélszolgálati Főosztály / Ügyintéző ▾

POSZEIDON EKEIDR

- ÉRKEZTETÉS
- KÜLDEMÉNYEK
- IKTATÁS
- IRATOK
- ÜGVIRATOK
- PÉLDÁNYOK >
- ÁTADÁS-ÁTVÉTEL >
- FELADATOK >
- ÜGYINTÉZÉS
- PARTNEREK >
- MAPPÁK

Gazdálkodó szervezet székhelye / Ajtó

A keresett iratra vonatkozó adatok

A kérelem tárgya **tanulói** x ▾

A kérelem tárgya egyéb esetén

Iskola korabeli neve **Teszt Albert**

Iskola korabeli címe / Megye **Budapest**

Iskola korabeli címe / Irányítószám **1111**

Iskola korabeli címe / Település **Budapest 11. ker.**

Iskola korabeli címe / Közterület neve **Minta**

Iskola korabeli címe / Közterület jellege **utca** x ▾

Iskola korabeli címe / Házsám **123.**

Iskola korabeli címe / Épület

Iskola korabeli típusa **gimnázium** x ▾

Iskola vagy jogutód neve **Teszt Albert**

Iskola vagy jogutód címe / Megye **Budapest**

Iskola vagy jogutód címe / Irányítószám **1111**

Iskola vagy jogutód címe / Település **Budapest 11. ker.**

Iskola vagy jogutód címe / Közterület neve **Minta**

Iskola vagy jogutód címe / Közterület jellege **utca** x ▾

Iskola vagy jogutód címe / Házsám **123.**

Iskola vagy jogutód címe / Épület

← MENÜ ÖSSZECSUKÁSA

Elvégezve ✕ Mégse Verziót letölt Felold Úrlap mentése Excelből feltöltés Excelbe exportálás Kapcsolódások

Beérkezett űrlap kitöltése

00:26:26 Poros Lilla / Ügyfélszolgálati Főosztály / Ügyintéző ▾

POSZEIDON EKEIDR

- ÉRKEZTETÉS
- KÜLDEMÉNYEK
- IKTATÁS
- IRATOK
- ÜGYIRATOK
- PÉLDÁNYOK >
- ÁTADÁS-ÁTVÉTEL >
- FELADATOK >
- ÜGYINTÉZÉS
- PARTNEREK >
- MAPPÁK

Iskola vagy jogutód címe / Irányítószám: 1111

Iskola vagy jogutód címe / Település: Budapest 11. ker.

Iskola vagy jogutód címe / Közterület neve: Minta

Iskola vagy jogutód címe / Közterület jellege: utca ▾

Iskola vagy jogutód címe / Hárszám: 123.

Iskola vagy jogutód címe / Épület:

Iskola vagy jogutód típusa: gimnázium ▾

A tanulmányok kezdetének éve: 1991

A tanulmányok kezdete:

A tanulmányok végének éve: 1995

A tanulmányok vége:

Végzettség megnevezése: érettségi ▾

Végzettség megnevezése egyéb esetén:

Kérelem ellenőrzése ▲

Papíron vagy elektronikusan kéri a másolatot? Elektronikusan ▾

Megjegyzés:

Mellékletek megnevezése:

Illetékes tagintézmény:

Kormányablakból érkezett?

Szükséges hiánypótlás? N/A IGEN NEM

Keresési segédlet generálása N/A IGEN NEM

Ellenőrzés: vizsgálja meg a választólístában felsoroltakat (ha bármelyik nem megfelelő az ügyintézés elutasításra fog kerülni)

Rendben van az összes ellenőrizendő elem

Nem érvényes a meghatalmazás

Nem jogosult az ügyfél

Aláírás nincs rendben

MENÜ ÖSSZECSUKÁSA

Elvégezve ✕ Mégse Verziót letöltés Felold Úrlap mentése Excelből feltöltés Excelbe exportálás Kapcsolódások

Sikeres volt a keresés?

- Header:** Shows the time 00:28:19 and the user's name and role: Poros Lilla / Ügyfélszolgálati Főosztály / Ügyintéző.
- Left Sidebar:** A navigation menu with icons and labels for various functions: ÉRKEZTETÉS, KÜLDÉMÉNYEK, IKTATÁS, IRATOK, ÜGYIRATOK, PÉLDÁNYOK, ÁTADÁS-ÁTVÉTEL, FELADATOK, ÜGYINTÉZÉS, PARTNEREK, and MAPPÁK.
- Main Content Area:**
 - Task List:** A tabbed interface with 'Feladat', 'Úrlap', and 'Információ' tabs. The 'Úrlap' tab is active.
 - Search Bar:** A search bar with the text 'Információ/rat keresése' and a search icon.
 - Form Fields:** A section titled 'Úrlap mezők' (Form fields) containing two questions:
 - 'Sikeres volt a keresés?' (Was the search successful?) with radio buttons for 'N/A', 'IGEN' (selected), and 'NEM'.
 - 'Kiadható?' (Issuable?) with radio buttons for 'N/A', 'IGEN' (selected), and 'NEM'.
 - File List:** A table showing a search result: 'Minta Lambert bizonyítvány.pdf' with a file icon and a download icon.
- Footer:** A dark bar with navigation icons and labels: 'MENÜ ÖSSZECSUKÁSA', 'Elvégezve', 'Mégse', 'Verziót letölt', 'Felold', 'Úrlap mentése', 'Excelből feltöltés', 'Excelbe exportálás', and 'Kapcsolódások'.

Válaszlevél generálása

00:28:35 Poros Lilla / Ügyfélszolgálati Főosztály / Ügyintéző ▾

POSZEIDON EKEIDR

ÉRKEZTETÉS
KÜLDEMÉNYEK
IKTATÁS
IRATOK
ÜGYIRATOK
PÉLDÁNYOK >
ÁTADÁS-ÁTVÉTEL >
FELADATOK >
ÜGYINTÉZÉS
PARTNEREK >
MAPPÁK

Ügyintézéses feladat elvégzése (teszt - MNL/UF/204-1/2024 - Minta Lambert kérelme / Kimenő irat készítése)

Feladat **Űrlap** Információ

Űrlap

Űrlap: Kimenő levél

Állomány neve: Van találat.docx

Űrlap mezők

| | |
|--------------------------------|---|
| Szervezeti egység | Ügyfélszolgálati Főosztály |
| Szervezeti egység címe | 1097 Budapest (9. kerület), Vágóhid u. 7. |
| Szervezeti egység telefonszáma | 0614559050 |
| KRID azonosító | 113809158 |
| Ügyirat Beérkezés időpontja | 2024.04.11. ✕ |
| Hivatkozási szám | |
| Ügyirat Érkeztető azonosító | MNL/ERK/206/2024 |
| Főszám | teszt - MNL/UF/204-1/2024 |
| Ügyirat Tárgya | Minta Lambert kérelme |
| Ügyfél neve | Minta Lambert |
| Ügyfél címe / irányítószám | 2141 |
| Ügyfél címe / település | Csömör |
| Ügyfél címe / utca, házzszám | Csendes utca 1./1.. |
| Ügyintéző neve | Poros Lilla ✕ |

MENÜ ÖSSZECSUKÁSA

✕ Mégse Generálás Új állományt betöltés Verziót letölt Felold Űrlap mentése >

Kapcsolódások ▾

Válaszlevél generálása

00:29:23 Poros Lilla / Ügyfélszolgálati Főosztály / Ügyintéző ▾

POSZEIDON EKEIDR

- ÉRKEZTETÉS
- KÜLDEMÉNYEK
- IKTATÁS
- IRATOK
- ÜGYIRATOK
- PÉLDÁNYOK >
- ÁTADÁS-ÁTVÉTEL >
- FELADATOK >
- ÜGYINTÉZÉS
- PARTNÉREK >
- MAPPÁK

Ügyintéző neve Poros Lilla

Tárgy

Melléletek száma

Melléklet teljes terjedelme

Válaszlevél terjedelme

Oldalszám összesen

Egyéb információk

| Jelzet | Oldalszám |
|-------------------------|-----------|
| Hozzáad | |

Kiadmányozás helye Budapest (9. kerület)

Kiadmányozás dátuma 2024.04.11.

Kiadmányozó neve Poros Lilla

Kiadmányozó titulusa

Elsődleges címzett személyek

| Személy | Expediálás módja |
|-------------------------|------------------|
| Minta Lambert | |
| Hozzáad | |

Elsődleges címzett szervezetek

| Szervezet | Expediálás módja |
|-------------------------|------------------|
| Hozzáad | |

← MENÜ ÖSSZECSUKÁSA

✕ Mégse

📄 Generálás

📁 Új állományt betöltöz

📄 Verziót letölt

📄 Felold

📄 Űrlap mentése

📎 Kapcsolódások ▾

Vezetői ellenőrzés

00:27:58 Poros Lilla / Ügyfélszolgálati Főosztály / Közvetlen vezető ▾

Ügyintézéses feladat elvégzése (teszt - MNL/UF/204-1/2024 - Minta Lambert kérelme)

Feladat Feltöltés **Űrlap** Információ

Űrlap

Űrlap 0

Űrlap mezők

Szükséges módosítani?

← MENÜ ÖSSZECSUKÁSA

Alszámos iktatás

00:29:22 Poros Lilla / Ügyfélszolgálati Főosztály / Ügyintéző

Iktatás

Alszámos / Kimenő/belső / Vegyes / Rendelkezési nyilvántartás / Elektronikus kiadmányozandó / Megjegyzés

Iktatás Feltöltendő állományok Címzettek és feladási adatok **Köröztetés** Hozzáférők Mellékletek Kulcsszavak Feljegyzések Iratkapcsolatok Feladat

Irat alapadatai

Tárgy: Kimenő levél

Csatolmány állapot: [ikonok]

Fájl: Kimenő levél.docx

Irat vonalkódja: [ikon]

Másolatok száma: 0

Adathordozó: [ikon]

Ügyintézés

Ügyintézés típus: [ikon]

Megjegyzés: [terület]

Iratkezelési adatok

Kézbesítés prioritása: [ikon]

Elektronikus visszaigazolás: [ikon]

Szerződéstárba?: [ikon]

Ügyintézője vagyok: [ikon]

Ügyintéző személy: Poros Lilla

Irat határideje: [ikon]

Irat kategória: [ikon]

Hivatkozási szám / Idegen szám: [ikon]

Iktatási adatok

Biztonsági minősítő: [ikon]

Ügyirat előzmény:eszt - MNL/UF/204-1/2024

Ügyirat jellege / beszerelt példány: **Papír** Elektronikus

MENÜ ÖSSZECSUKÁSA Paraméterek Mentés Mégse

Alszámos iktatás

- Hivatali kapu: MNL
- Címzett személy: Minta Lambert
- Kapcsolati kód: 503a80920f2d31c87f43009168ed8ab6

The dialog box has a 'Mentés' (Save) button and a 'Lekérdez' (Query) button. The background interface shows sections for 'Fax címzettek kiválasztása' (Select Fax Recipients) and 'Postai címzettek kiválasztása' (Select Postal Recipients). The bottom of the screen features a dark navigation bar with icons for 'Paraméterek' (Parameters), 'Mentés' (Save), and 'Mégse' (Cancel).

Alszámos iktatás

00:26:32 Poros Lilla / Ügyfélszolgálati Főosztály / Ügyintéző

Iktatás

Alszámos / Kimenő/belső / Vegyes / Rendelkezési nyilvántartás / Elektronikusan kiadmányozandó / Megjegyzés

Iktatás | Feltöltendő állományok | Címzettek és feladási adatok | **Köröztetés** | Hozzáférők | Mellékletek | Kulcsszavak | Feljegyzések | Iratkapcsolatok | Feladat

Személyek

| Személy | |
|---------------------------------------|-------------------------------------|
| Hozzáad | Egyencsoportból hozzáad |
| Aktuális szervezeti egységből hozzáad | 0 - 0. Találatok száma: 0 << < > >> |
| 50 | |

A Kérlező mező!

MENÜ ÖSSZECSUKÁSA | Paraméterek | Mentés | Mégse

Vezetői aláírás

00:26:03 Poros Lilla / Ügyfélszolgálati Főosztály / Közvetlen vezető ▾

Ügyintézéses feladat elvégzése (teszt - MNL/UF/204-1/2024 - Minta Lambert kérelme)

Feladat **Információ**

Alapadatok

Határidő:

Művelet:

Elektronikus állomány:

Helyi aláírás(Saját tanúsítvánnyal)

- AVDH aláírás**
- ASIC aláírás
- Jóváhagy
- Irat tartalma nem megfelelő

Feladat leírása

Kiadmányozás

Ön a(z) „Kimenő levél” dokumentum jóváhagyását és elektronikus kiadmányozásának feladatát kapta:

A „Művelet” mezőben válassza ki a megfelelő értéket:

- „Helyi aláírás(Saját tanúsítvánnyal)” érték kiválasztása esetén a Poszeidonba beállított személy szintű tanúsítványával tudja aláírni a dokumentumot
- „AVDH”-t választva az Ügyfélkapun keresztül automatikusan személy szintű aláírás fog rákerülni a dokumentumra. Ha a dokumentum mérete meghaladja a 20 Mb-os méretet, akkor ún. „ASIC” aláírás fog történni és megváltozik a dokumentum kiterjesztése zip formátumúra.
- „Jóváhagy” érték esetén a dokumentum jóváhagyásra kerül
- „Irat tartalma nem megfelelő” opciót választva az iktatott irat visszakerül az ügyintézőhöz módosításra
- Mentse el a feladatot az „Elvégezve” gombbal.

Ügyintézéshez megjegyzés

MENÜ ÖSSZECSUKÁSA

Elvégezve ✕ Mégse ⬇ Verziót letöltö Felold

Kapcsolódások ▾

Postázás

00:28:37 Poros Lilla / Ügyfélszolgálati Főosztály / Ügyintéző

Ügyintézéses feladat elvégzése (teszt - MNL/UF/204-1/2024 - Minta Lambert kérelme)

Feladat **Űrlap** Információ

Űrlap

Űrlap:

Űrlap mezők

Címzettek

| | | |
|------------------|--|--|
| Szervezet | <input type="text"/> | |
| Személy | <input type="text" value="Minta Lambert"/> | |
| Postai cím | <input type="text"/> | |
| Expediálás módja | <input type="text" value="Ügyfélszolgálat"/> | |
| Hivatali kapu | <input type="text" value="MNL"/> | |
| Vonalkód | <input type="text"/> | |

Sikeres ügyfélkapu kiküldés

00:29:27 Poros Lilla / Ügyfélszolgálati Főosztály / Ügyintéző

Kimenő levél.docx elektronikus példány szerkesztése

Elektronikus példány jellemzői | Irat jellemzői | Hozzáférők | Mappa hozzáférők | Hitelesség | Kulcsszavak | Feljegyzések | **Hivatali kapu**

Letöltési adatok

| | |
|------------------|-----------------------------|
| Érkeztetési szám | 508463964202404111237596481 |
| Állomány név | |
| Hivatkozási szám | |
| Típus azonosító | |
| Típus leírás | |
| Típus verzió | |
| Megjegyzés | |

Feladó szervezet

| | |
|--------------------|----------------------------|
| Név | |
| Rövid név | |
| HK KRID | |
| Azonosított feladó | Ügyfélszolgálati Főosztály |

Feladó személy

| | |
|--------------------|-------------|
| Név | |
| Email | |
| Kapcsolati kód | |
| Azonosított feladó | Poros Lilla |

Küldések

8 oszlop kiválasztva

| Létrehozás ideje | Feladás ideje | Küldés módja | Sikeres | Címzett szervezet | Címzett személy | Szervezet kódja | Postázásra vár |
|------------------------|------------------------|--------------|---------|-------------------|-----------------|-----------------|----------------|
| 2024. 04. 11. 11:06:56 | 2024. 04. 11. 11:06:56 | Ügyfélkapu | Igen | Minta Lambert | | | Nem |

1 - 50. Találatok száma: 1

MENÜ ÖSSZECSUKÁSA Mentés | Mégse | Verziót letölt | Új verzió | Sztornóz | Iktatás példány alapján | Iktat | Alsámra iktatás | Hitelesség | Hivatali kapu/ C | Kapcsolódások

A hiteles másolat megérkezik a kérelmezőhöz

BEÁLLÍTÁSOK KAPCSOLAT **HU** EN

ügyintézés szabadon

SZAKÁCS GERGELY
ÉRTESÍTÉSI TÁRHELY
(SZAKACS.GERGELY@BFKH.GOV.HU.)

KIJELENTKEZÉS 9:39

KÜLDÉS

BEÉRKEZETT **1**

ELKÜLDÖTT

TARTÓS TÁR

MEGHIÚSULÁSI IGAZOLÁSOK

NAPLÓ

▶ CÍMKÉK

12.3% / 4 MB foglalt a 30 MB-ból

BEÉRKEZETT ÜZENETEK

Figyelem! A dokumentumot 30 napig érheti el a tárhelyen. Ha később is szüksége lehet rá, helyezze át a tartós tárbba.

LETÖLTÉS X TÖRLÉS + MOZGATÁS TARTÓS TÁRBA CÍMKEKEZELÉS SZŰRÉS +

| FELADÓ | DOKUMENTUMTÍPUS, -LEÍRÁS | DÁTUM |
|------------------------------|---|---------------------|
| <input type="checkbox"/> MNL | KrKuldemeny Beérkezett Kimenő levél | 2024.10.03 09:18 |

« < 1 > » - 25 -

Szűrt lista: rendszerüzenetek elrejtve
Szűrési feltételek törlése

Osszesen: 1 db Megjelenítve: 1 - 1

© IDOMSOFT ZRT.

ÁSZF ADATVÉDELEM KAPCSOLAT

A jövő

- További munkafolyamatok kidolgozása
- Automatikusan lezajló feladat elemek
- Automatikus munkafolyamatok

Köszönöm a figyelmet!

poros.lilla@mnl.gov.hu
szakacs.gergely@mnl.gov.hu